Présentation projet hydrogène de Thennes

valeco
PRODUCTEUR D'ÉNERGIES RENOUVELABLES

Projet Hydrogène de Thennes

valeco
PRODUCTEUR D'ÉNERGIES RENOUVELABLES

Amiens (80) : VALECO développe des **projets locaux d'écosystèmes H2 avec des collectivités** permettant de **lancer la filière** et une **mise à l'échelle industrielle**

Alimenté directement par le parc éolien de Thennes

5 MW d'électrolyse (2tonnes d'H2 / jour)

Décarboner leur mobilité publique (bus, BOM, cars scolaires…)

→ Collaboration entre le territoire et une **entreprise de rétrofit**

Autres usages (Industriels, logistique, Backbone …)

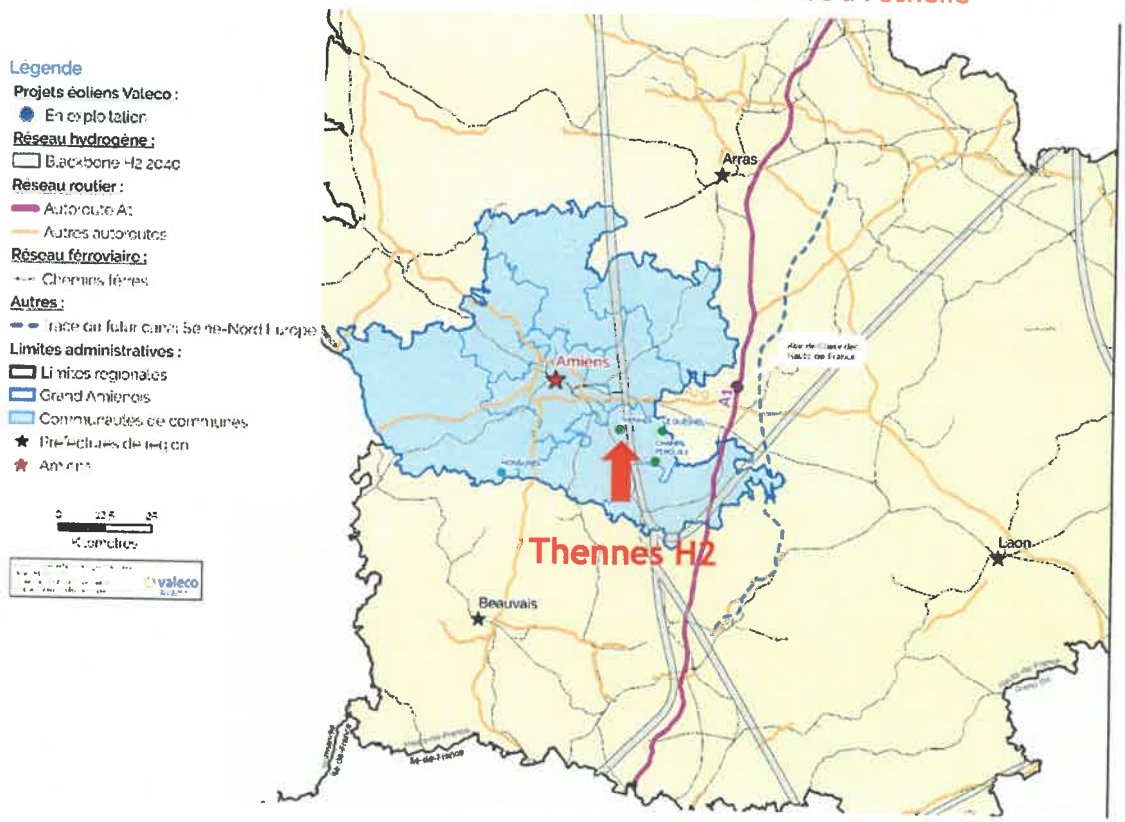

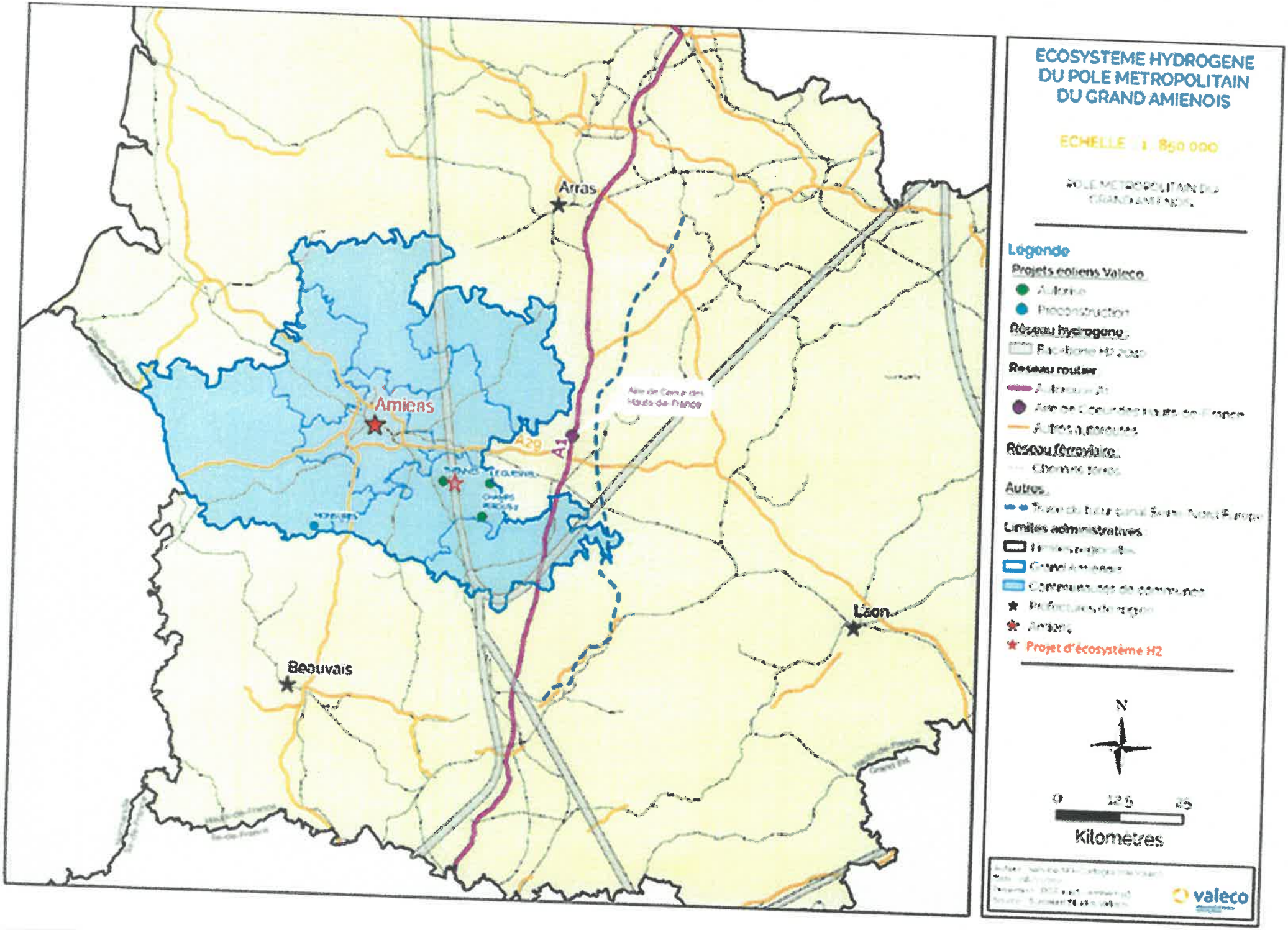
ECOSYSTEME HYDROGENE
DU POLE METROPOLITAIN
DU GRAND AMIENOIS
ECHELLE : 1 850 000
Légende
Projets éoliens Valeco
Réseau routier
Réseau ferroviaire
Autres
Limites administratives
Projet d'écosystème H2
Arras
Amiens
Beauvais
Laon
A29
A1
N
0
12,5
25
Kilomètres
valeco

Positionnement géographique

valeco
PRODUCTEUR D'ÉNERGIES RENOUVELABLES

Connexion directe éolien-H2

Position centralisée autours des usages

Potentiel Raccordement électrique Eolien-H2

valeco
PRODUCTEUR D'ÉNERGIES RENOUVELABLES